80 Jahre VVN

80 Jahre Bayerische Verfassung

- zwei Gründe zu feiern!

Sonntagsmatinee

am 6. Dezember 2026 um 11.00 Uhr
in der Seidlvilla, Nikolaiplatz 1b

- Wir feiern das **80-jährige Jubiläum der VVN München**
- Wir würdigen die **Verabschiedung der Bayerischen Verfassung vor 80 Jahren**
- Wir erinnern an **Hans Beimler** anlässlich seines **90. Todestages**

Referent: Friedbert Mühldorfer, Historiker

Der **DGB-Chor "Quergesang**" begleitet die Veranstaltung mit antifaschistischen Liedern

80 Jahre VVN

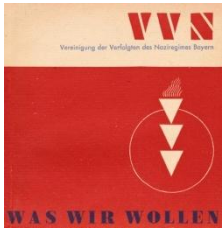

Seit 1946 gibt es in München eine „Vereinigung der Verfolgten des Naziregimes“. Damals gründeten die Überlebenden der faschistischen Haftstätten und Konzentrationslager und die Menschen aus dem antifaschistischen Widerstand diese Organisation, die der Vertretung der sozialen und politischen Interessen des „anderen Deutschlands“ diente. Ihre Forderung lautete: Nie wieder Faschismus! Nie wieder Krieg!

80 Jahre Bayerische Verfassung



Bayerisches
Gesetz- u. Verordnungsblatt
Amtliches Nachrichtenblatt der Bayerischen Landesregierung
Nr. 23 München, den 8. Dezember 1946

Verfassung des Freistaates Bayern

Angesichts des Trümmerfeldes, zu dem eine Staats- und Gesellschaftsordnung ohne Gott, ohne Gewissen und ohne Achtung vor der Würde des Menschen die Überlebenden des zweiten Weltkrieges geführt hat,
in dem festen Entschlusse, den kommenden deutschen Geschlechtern die Segnungen des Friedens, der Menschlichkeit und des Rechtes dauernd zu sichern,
gibt sich das Bayerische Volk, eingedenk seiner mehr als tausendjährigen Geschichte, nachstehende

demokratische Verfassung:

ERSTER HAUPTTEIL
Aufbau und Aufgaben des Staates

1. Abschnitt
Die Grundlagen des Bayerischen Staates

Art. 1
(1) Bayern ist ein Freistaat.
(2) Die Landesfarben sind Weiß und Blau.

(3) Das Nähere regelt ein Gesetz über die Staatsangehörigkeit.

Art. 7
(1) Staatsbürger ist ohne Unterschied der Geburt, der Rasse, des Geschlechts, des Glaubens und des Berufs jeder Staatsangehörige, der das 21. Lebensjahr vollendet hat.
(2) Der Staatsbürger übt seine Rechte aus durch Teilnahme an Wahlen, Volksbegehren und Volksentscheidungen.

Am 2.12.46 wurde die Bayerische Verfassung per Volksentscheid verabschiedet und trat am 8.12.46 in Kraft. Nach den Erfahrungen mit dem Faschismus formuliert sie bewusst eine demokratische Ordnung, die für Frieden und ein gemeinsames Europa eintritt.

90. Todestag von Hans Beimler

Hans Beimler war Reichstagsabgeordneter der KPD. Er war einer der ersten Häftlinge des KZs Dachau. Nach Folter und Bunkerhaft gelang ihm die Flucht. In seiner Schrift "Im Mörderlager Dachau" machte er die Verbrechen des Naziregimes im Lager erstmals im Ausland bekannt. Er übernahm schließlich als politischer Kommissar den Aufbau des „Thälmann-Bataillons“ der XI. Internationalen Brigade im Spanischen Bürgerkrieg. Am 1.12.36 wurde er in Madrid erschossen.

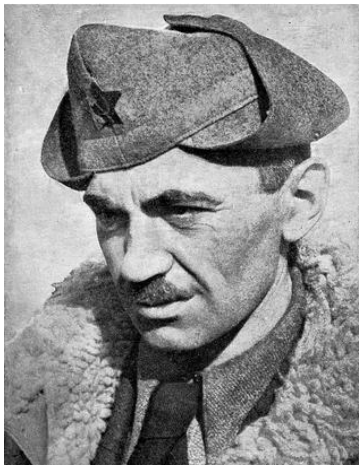

V.i.S.d.P.: Joke Reschenberg, VVN-BdA Kreisverband München,
Frauenlobstr. 24 RGB, 80337 München